Registrieren Sie sich

Mit Beam2Present können Sie anderen Personen über das Internet Ihren Bildschirm in Echtzeit zeigen. Alles was Sie auf Ihrem Bildschirm sehen, können Ihre Gesprächspartner auch sehen.

Um eine Sitzung zu starten, müssen Sie sich vorher registrieren. Gehen Sie dazu bitte auf www.Beam2Present.com, klicken auf **Testzugang** und füllen das Formular aus. Nach Freigabe Ihrer Anmeldung erhalten Sie Ihren Benutzernamen und Ihr Passwort per Email. Diese Daten benötigen Sie, um eine Sitzung zu starten.

Installieren Sie die Software

Um die Software zu installieren, gehen Sie bitte auf www.Beam2Present.com, klicken im Menü auf Download und dann auf den Link. Ein Sicherheitsfenster erscheint und fragt „**Möchten Sie diese Datei speichern oder ausführen?**“. Klicken Sie auf „**Ausführen**“ oder „**Öffnen**“. Die Installation von Beam2Present beginnt dann automatisch.

Nach der Installation erscheint das P Symbol im System Tray in der rechten unteren Ecke Ihres Bildschirms. Klicken Sie auf das P Symbol und dann auf Einstellungen und geben Sie Ihren **Benutzernamen**, Ihr **Passwort** und Ihren **Namen** ein.

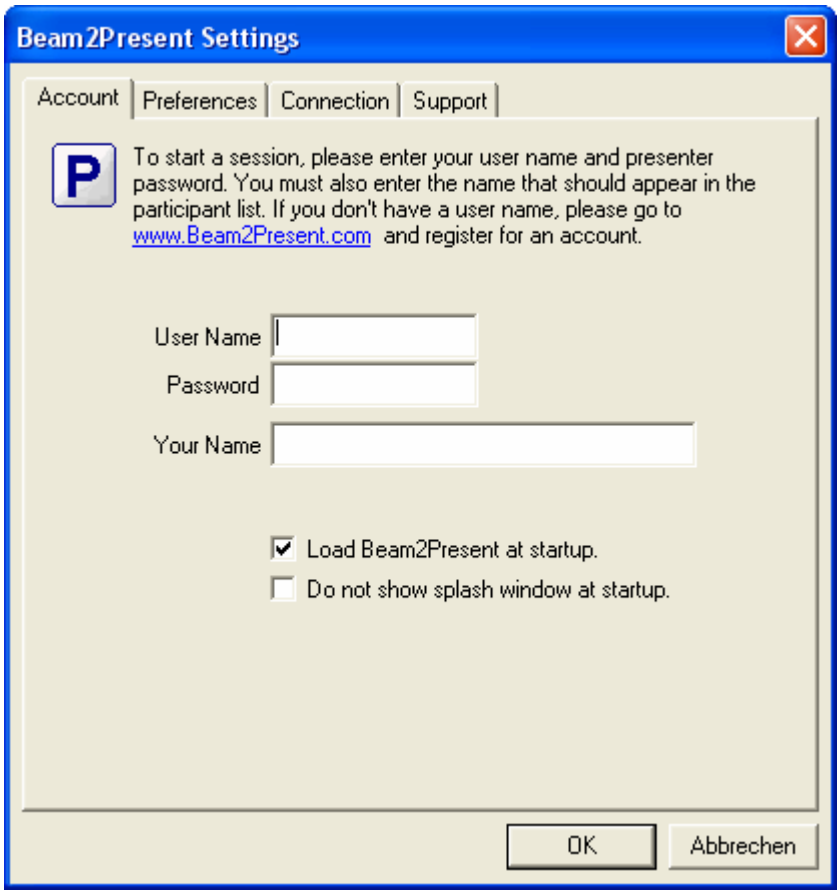

Beam2Present wird automatisch gestartet wenn Sie Ihren Computer starten und ist somit die ganze Zeit im Hintergrund verfügbar. Sie können jederzeit mit nur einem Klick eine Sitzung starten indem Sie auf das P Symbol im System Tray klicken.

Eine Sitzung starten

Um eine Sitzung zu starten, klicken Sie auf das P im System Tray und wählen **Sitzung starten**.

Nachdem Sie die Sitzung gestartet haben, erscheint ein Fenster mit den Sitzungsdaten. Dort sehen Sie die **Sitzungsnummer** und das **Sitzungspasswort** (sofern Sie das vorher festgelegt haben).

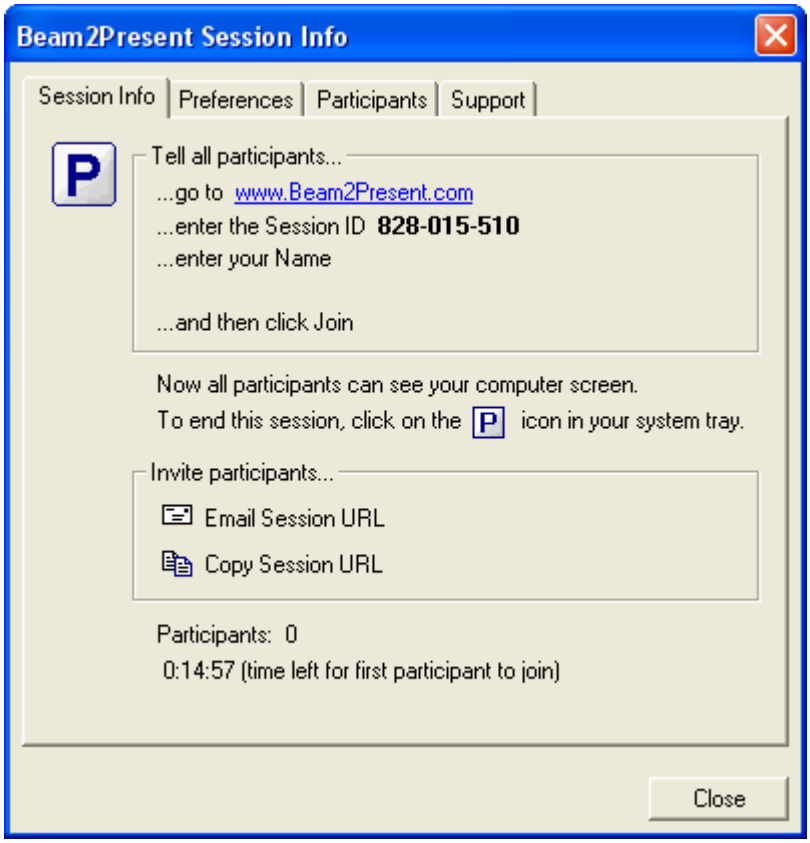

Teilnehmer informieren

Sagen Sie Ihren Gesprächspartnern, dass sie auf www.Beam2Present.com gehen, die **Sitzungsnummer**, den **Namen** und das **Sitzungspasswort** (sofern festgelegt) eingeben und auf **Teilnehmen** klicken sollen.

Sie können die Teilnehmer auch per Email einladen. Klicken Sie einfach auf das Symbol um eine Email mit dem Link zum Sitzungslogin zu erstellen oder kopieren Sie den Link und verschicken diesen per Sofortnachricht. Die Teilnehmer klicken dann einfach auf den Link und verbinden sich automatisch.

In den Sitzungsdaten sehen Sie wie viele Teilnehmer bereits verbunden sind und die verbleibende Zeit bis der erste Teilnehmer verbunden sein muss. Eine aktive Sitzung ohne Teilnehmer endet nach 15 Minuten.

An einer Sitzung teilnehmen

Um an einer Sitzung teilzunehmen, gehen die Teilnehmer auf die Webseite www.Beam2Present.com und klicken dort auf **Teilnehmen**. Teilnehmer, die eine Einladung mit einem Link zum Sitzungslogin per Email oder Sofortnachricht erhalten haben, können einfach auf diesen Link klicken und werden direkt verbunden.

Beam2Presen benutzt modernste **HTML Technologie** für den Sitzungslogin. Dadurch wird sichergestellt, dass sich alle Teilnehmer auch bei restriktiven Firewall-Einstellungen und mit jedem Betriebssystem verbinden können.

Die Teilnehmer geben die **Sitzungsnummer** und einen **Namen** ein. Wenn die Sitzung zusätzlich durch ein Passwort geschützt ist, wird außerdem nach dem **Sitzungspasswort** gefragt.

Während einer Sitzung

Während einer Sitzung können Sie auf das P Symbol im System Tray klicken und erhalten das folgende Menü.

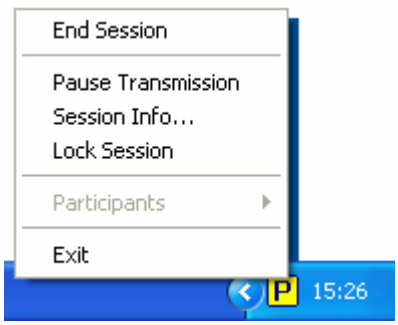

Übertragung unterbrechen

Sie können die Übertragung Ihres Bildschirms unterbrechen, um während einer Sitzung vertrauliche Dokumente oder Applikationen zu öffnen. Um die Übertragung zu unterbrechen, klicken Sie auf das P Symbol und wählen **Übertragung unterbrechen**. Um die Übertragung fortzusetzen, klicken Sie wieder auf das P Symbol und wählen **Übertragung fortsetzen**.

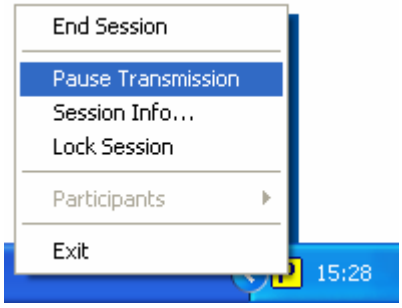

Sitzung abschließen

Sie können die Sitzung abschließen, nachdem alle Teilnehmer verbunden sind. Wenn eine Sitzung abgeschlossen ist, können sich weitere Personen nicht mehr verbinden, selbst wenn die richtige Sitzungsnummer eingegeben wird. Um die Sitzung abzuschließen, klicken Sie auf das P Symbol und wählen **Sitzung abschließen**.

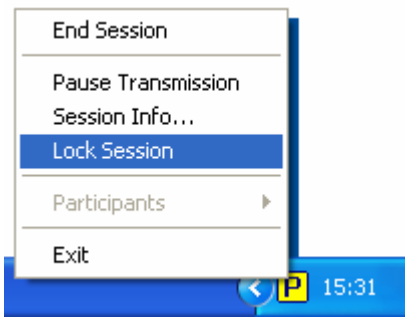

Eine Sitzung beenden

Um eine Sitzung zu beenden, klicken Sie auf das P Symbol und wählen **Sitzung beenden**. Alle Teilnehmer erhalten eine Nachricht, dass die Sitzung beendet wurde. Wenn Sie das Programm beenden, endet Ihre Sitzung ebenfalls.

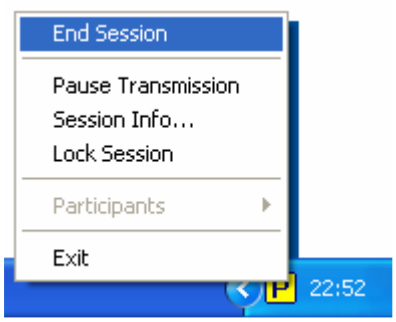

Sitzungsoptionen ändern

Beam2Present bietet zusätzliche Sitzungsoptionen, die Sie einfach aktivieren und deaktivieren können. Zum Beispiel können Sie die Taskleiste und den Desktopinhalt ausblenden.

Sie können auch die Qualität und die Geschwindigkeit der Übertragung ändern, wenn Sie oder Ihre Teilnehmer eine langsame Internetverbindung haben. Wählen Sie hohe Geschwindigkeit für optimale Übertragungsgeschwindigkeit und hohe Qualität für Übertragung in perfekter Bildqualität.

Sie können außerdem eine feste Sitzungsnummer und ein Sitzungspasswort festlegen. Um die Sitzungsoptionen zu ändern, klicken Sie auf **Einstellungen** und wählen **Optionen**.

Wir empfehlen Ihnen grundsätzlich eine zufällig generierte Sitzungsnummer zu benutzen und ein Sitzungspasswort festzulegen.

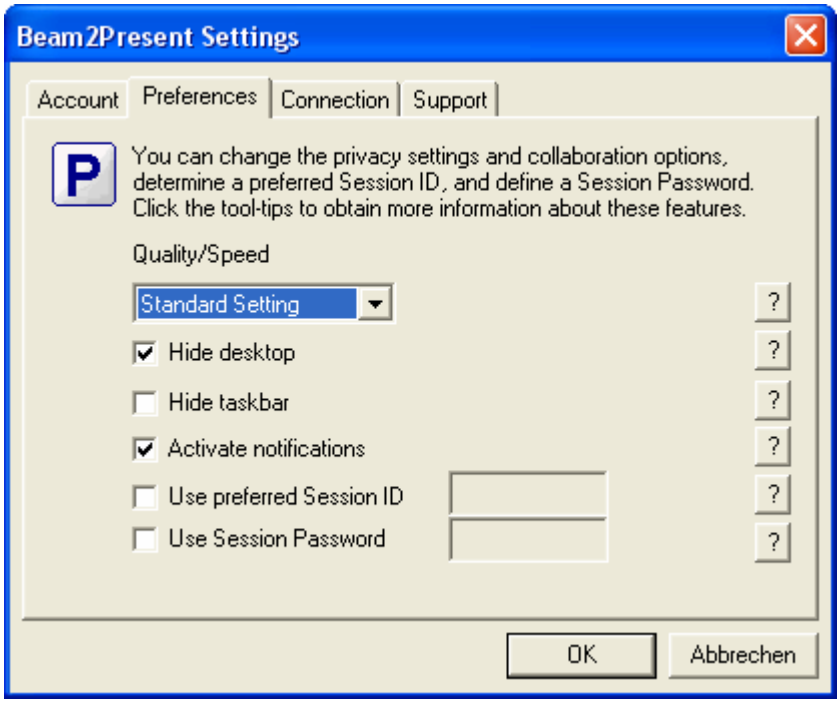

Kontoverwaltung

Um Ihr Konto zu verwalten, gehen Sie auf www.Beam2Present.com, klicken auf Kontoverwaltung und geben dort Ihren **Benutzernamen** und ihr **Administrator-Passwort** ein. Nach der Registrierung sind Administrator-Passwort und Präsentator-Passwort identisch. Sie können die Passwörter in der Kontoverwaltung ändern. Außerdem können Sie detaillierte Statistiken Ihrer Sitzungen aufrufen und die Kontodaten sowie die Rechnungs- und Zahlungsinformationen ändern.

Support

Antworten auf viele Fragen finden Sie auf unserer Webseite im Bereich FAQ. Außerdem bieten wir Ihnen Support per Email, Telefon und Chat. Bitte kontaktieren Sie uns, wenn Sie Fragen haben.

FAQ: www.Beam2Present.com/FAQ
Email: support@Beam2Present.com
Chat: www.Beam2Present.com/Chat
Telefon: +49-(0)621-7001-9980